NOVINKY Z KAPLNKY

Newsletter zboru Cirkvi bratskej v Bratislave – Kaplnka

December 2022

V decembrových Novinkách z Kaplnky nájdete ako zvyčajne pár úvodných viet, dôležitú správu o zmene miesta vianočných a januárových bohoslužieb, nové a staré oznámenia, napokon aj rozvrh bohoslužieb na december. Príjemné čítanie!

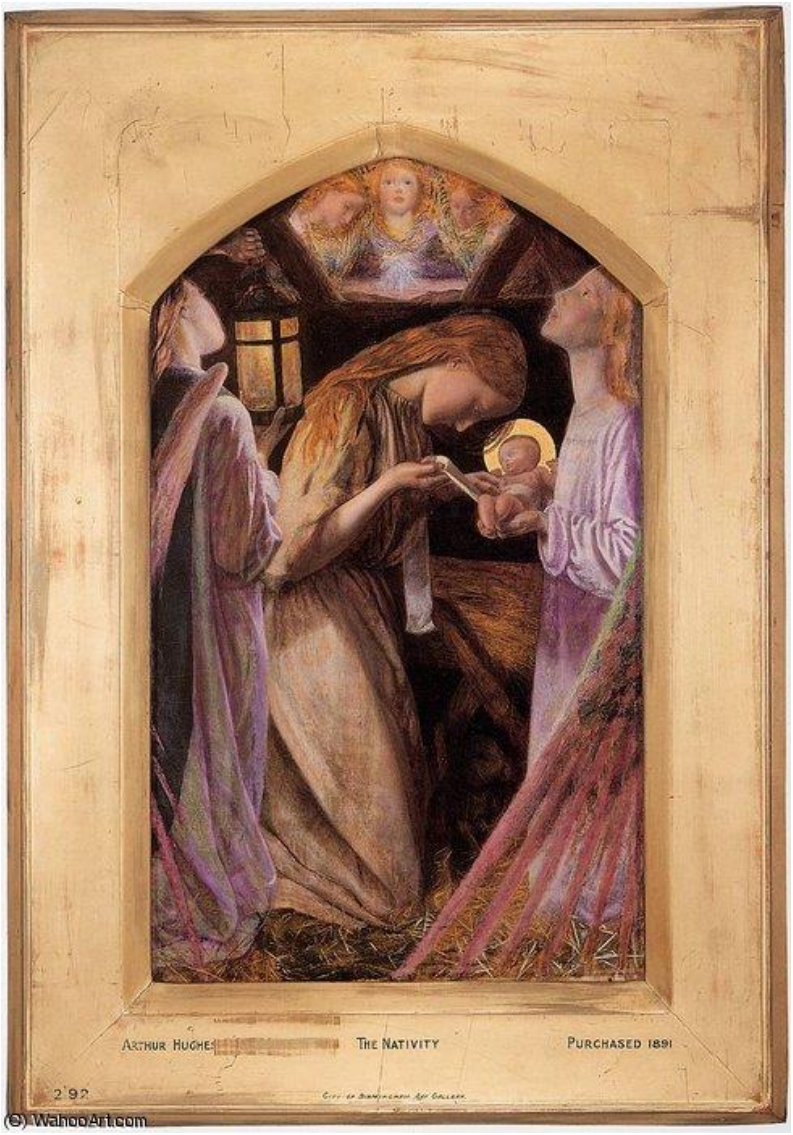

Arthur Hughes: Narodenie

PÁR SLOV NA ÚVOD

Advent by mal byť obdobím pokoja, spočinutia, kontemplácie. S vojnou chrbtom sa to ťažko robí. Ale skúsme.

Advent je aj obdobím radosti z očakávanej spásy. S všemožnými krízami v pätách sa to ťažko robí. Ale skúsme.

Advent je cesta. Rok čo rok po nej kráčame, aby sme sa ocitli tvárou v tvár čerstvo narodenému chlapčaťu, ktoré zmenilo svet. Skúsme aj my meniť svet. K lepšiemu.

Advent nás – ak mu dovolíme – vyzbrojuje svojimi štyrmi nádhernými cnosťami. Občas sa nedarí konať, myslieť, hovoriť či cítiť otvorene, smelo, trpezlivo aj bdelo. No i tak, skúsme to robiť najčastejšie, ako sa len dá.

Detský predvianočný čas býva v niektorých rodinách spojený s otváraním okienok na adventnom kalendári. Skúsme byť pre druhých po celý rok takým kalendárom – keď na nás hocikto otvorí okienko, bude tam niečo milé a sladké.

Zuzana Mojžišová

Pieter Breuhgel ml.: Klaňanie troch kráľov

DECEMBER A JANUÁR – ZMENA MIESTA A ČASU BOHOSLUŽIEB

Energetická kríza si vyžaduje úsporné opatrenia. K jednému takému musí prikročiť aj Kaplnka. **Počas adventu – 4., 11. a 18. decembra – budú bohoslužby ešte na Bilgyme.**

Od konca decembra – od štedrovečernej bohoslužby – budú bývať nedeľné bohoslužby v priestoroch na Cukrovej 4 – ako voľakedy dávno.

Na Štedrý deň sú naplánované spoločné bohoslužby s C4 a potom už od 25. 12. budeme vždy v nedeľu pokračovať popoludňajšími kaplnkovskými stretnutiami o 17:00.

O mieste konania bohoslužieb vo februári vás budeme včas informovať.

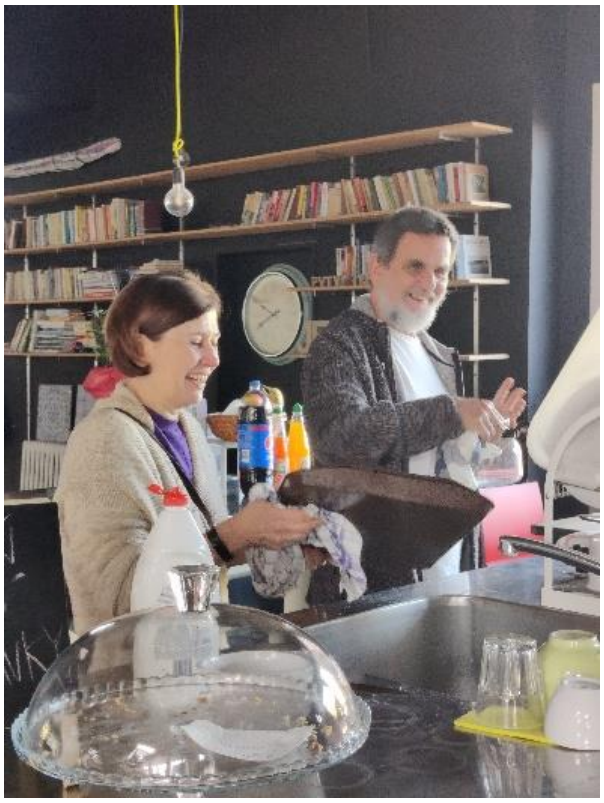

ADVENT

Rok prebehol rýchlo. Advent začal trochu netypicky už koncom novembra. Našou tému je „Druhá naivita“. Na začiatku je tu prvá naivita dieťaťa. Dôvera v ideály lásky, dobra, spravodlivosti. Potom prichádza skúsenosť, sklamanie a cynizmus dospelosti. Človek potrebuje dospieť k „druhej naivite“, žiť pre hodnoty ľudskosti napriek skúsenosti so svetom. „Druhá naivita“ je synonymom zrelej viery. *Kým sa neobrátite a nebudete ako deti, nevojdete do Božieho kráľovstva.* Tému rozvinieme okolo tradičných adventných cností.

STRETNUTIA „ZVONČEK" PRE DETI V KAPLNKE POČAS BOHOSLUŽIEB

Každú nedeľu okrem novomesačnej na bohoslužbách po biblickom čítaní zazvoní zvonček a deti vo veku od 5 do 11 rokov sú pozvané na stretnutie rozhovorov, hier a tvorivosti, príbehov, poznávania a modlitby. Pre menšie deti v sprievode rodičov sú v inej triede k dispozícii koberec a hračky.

V decembri sa na vás tešíme 11. 12. a 18. 12. Počas školských prázdnin Zvonček nebude.

Giorgione: *Klaňanie pastierov*

VIANOČNÉ STRETNUTIE NOTA BENE

Na **14. decembra** chystajú v Nota Bene vianočné stretnutie s klientami a hosťami. Bude prebiehať od 10.30 do 16,00 v A4ke v budove YMCA. Ak by ste chceli pomôcť s prípravou:

- s varením kapustnice v predvečer
- s obsluhou pri podávaní jedla
- s výzdobou
- s koláčikmi a dobrotami (možno doniesť aj pár dní dopredu, ak to ich trvanlivosť dovolí)

alebo ak máte možnosť zúčastniť sa a posedieť s predajcami Nota Bene, napíšte na alica.rosova@gmail.com alebo zavolajte na 0915749470 **do 10.12. 2022**.

ČITATEĽSKÝ KLUB

Jedného dňa som si kvôli školským povinnostiam čítal knihu Dietricha Bonhoeffera. Pozoruhodne písal o dôležitosti nenáboženského kresťanstva. Keď tu zrazu som sa dostal ku pasáži, ktorú som poznal z meditácií po homílii. K citátu, ktorý hovorí o tom, že len trpiaci Boh nám môže pomáhať. Podnietilo to vo mne myšlienku prečítať si kontext viacerých citátov objavujúcich sa po kázni či na facebookovom evente.

Z toho dôvodu by sme teda radi rozbehli čitateľský klub, v ktorom by sme mohli spolu čítať *obľúbené knihy Kaplnky*. Úryvky alebo celé knihy. Stretávali by sme sa na dvojtýždňovej báze, v utorky o 18:00 v priestoroch Bilingválneho gymnázia. Dopredu by sme si načítali dohodnutú pasáž a na spoločnom stretnutí by sme sa mohli o tom porozprávať. Začali by sme knihou *Umenie pozornosti* od Jeana-Yvesa Leloupa. Záujemkyne a záujemcovia môžu kontaktovať Pala Jurča na pavol.jurco@gmail.com.

Leonardo da Vinci: *Klaňanie troch kráľov*

DAMIANOVA RIEKA

Kúpou knihy Daniela Pastirčáka *Damianova rieka* v kníhkupectve Artforum na Kozej ulici prispejete na projekt Mary´s meals.

Tu nájdete viac o knihe: https://www.artforum.sk/katalog/28890/damianova-rieka

A tu zas o projekte Mary´s meals: https://marysmeals.sk/

SKUPINA PRÍPRAVY NA KRST A ČLENSTVO V KAPLNKE

Po dvojročnom odklade, spôsobenom pandémiou, začiatkom budúceho roka začneme stretnutia prípravy na krst a členstvo v Kaplnke. Úvodné sústredenie v Betánii Senec plánujeme na február 2023.

Tí, ktorí cítia, že ich viera potrebuje byť vyjadrená krstom, i tí, čo zvažujú pripojiť sa ku komunite Cirkvi bratskej – Kaplnka, sa môžu prihlásiť tu: daniel.pastircak@cbkaplnka,sk.

Teším sa na spoločné stretnutia.

Daniel Pastirčák

Paul Gauguin: *Dieťa (Narodenie tahitského Krista)*

LISTY Z KAPLNKY

Príspevky, prosím, posielajte kedykoľvek buď Jane Camara na janacama@gmail.com alebo Zuzane Mojžišovej na z.mojzisova@slovanet.sk

Bude nám cťou.

Ďakujeme.

HĽADÁME...

Hľadáme človeka, ktorý by bol ochotný pomáhať so spravovaním kaplnkovského webu. V prípade záujmu sa ozvite Janovi Banovi na jan.ban@bilgym.sk

DOMÁCE SKUPINKY PRE MLADÝCH

Kto má záujem, je pozvaný pridať sa na stretávania mladých pri Biblii a rozhovoroch o viere a živote. Viac info u Jakuba Uhlíka na: uhlik.j@gmail.com alebo 0908 181 162.

KLUB YPSILON

Záznamy relácií nájdete na týchto adresách:

https://www.youtube.com/watch?v=cuyYxo0mBbY&t=286s&ab_channel=ZborCBKaplnka

https://www.youtube.com/watch?v=bcnkLH41zAk.

https://www.youtube.com/watch?v=_NC1TKEUopM

DECEMBROVÉ BOHOSLUŽBY

Kaplnka v Bratislave

v budove gymnázia C. S. Lewisa:

4. 12. – Daniel Pastirčák: Smelosť (druhá adventná nedeľa)

11. 12. – Miro Kocúr: Trpezlivosť (tretia adventná nedeľa)

18. 12. – Pavol Jurčo: Bdelosť (štvrtá adventná nedeľa)

24. 12. – **o 15:00 na Cukrovej ulici č. 4.** – Petr Kučera a Daniel Pastirčák: Najmenší vidia Najväčšieho – Štedrý deň

25. 12. – **o 17:00 na Cukrovej ulici č. 4** – Daniel Pastirčák: Svetlo v krajine temnoty

DECEMBROVÉ BOHOSLUŽBY

Kaplnka Levice

Bohoslužby sa každú druhú nedeľu konajú:

Vojenská 28, Levice, tzv. Revitzky dom

Začiatok o 10:00 hodine.

11. 12. – spomienková bohoslužba, 5 výročie Kaplnky Levice, homília Daniel Pastirčák

26. 12. – pondelok, 2. sviatok vianočný, homília Daniel Pastirčák

Aktualizované info na:

https://www.facebook.com/KaplnkaLevice

https:/www.kaplnkalevice.sk

V decembrových Novinkách z Kaplnky boli použité fotografia od Jany Camary a reprodukcie týchto výtvarných diel:

- Arthur Hughes: Narodenie – https://wikioo.org/sk/paintings.php?refarticle=9GEGKA&titlepainting=the%20nativity&artistname=Arthur%20Hughes
- Pieter Breughel ml.: Klaňanie troch kráľov – https://commons.wikimedia.org/wiki/File:Pieter_Brueghel_II-Adoration_des_mages_dans_la_neige_IMG_1433.JPG
- Giorgione: Klaňanie pastierov – https://en.wikipedia.org/wiki/Adoration_of_the_Shepherds_%28Giorgione%29#/media/File:Giorgione_-_Adoration_of_the_Shepherds_-_National_Gallery_of_Art.jpg
- Leonardo da Vinci: Klaňanie troch kráľov – https://en.wikipedia.org/wiki/Adoration_of_the_Magi_%28Leonardo%29#/media/File:Leonardo_da_Vinci_-_Adorazione_dei_Magi_-_Google_Art_Project.jpg
- Paul Gaugin: Dieťa (Narodenie tahitského Krista) – https://www.wikiart.org/en/paul-gauguin/baby-nativity-of-tahitian-christ-1896

Príspevky do budúceho čísla Noviniek z Kaplnky môžete poslať na z.mojzisova@slovanet.sk do 25. 12. 2022.

Webové odkazy na bohoslužby a štvrtkové staršie Ranné kávičky nájdete na

- https://www.youtube.com/channel/UCTT7lKV9GsQn8LgMov-uwAg
- https://www.facebook.com/kaplnka

- www.cbkaplnka.sk (tu cez červený znak Youtubu vpravo hore). Tu nájdete aj iné informácie o aktuálnom dianí.

Audio nahrávky – podkasty Kaplnky (aktualizovaná knižnica audionahrávok aj do mobilu) nájdete na:

- https://podcasts.apple.com/sk/podcast/kaplnka/id1510200689 (iPhone)
- https://open.spotify.com/show/653WrvcNbD6y5A1dOtYSiO (Android/iPhone)

Zbor Cirkvi bratskej Kaplnka, Bratislava
www.cbkaplnka.sk , https://www.facebook.com/kaplnka/
SPRÁVCA ZBORU – Daniel Pastirčák: 0948 362 827;
daniel.pastircak@cbkaplnka.sk

Peňažné príspevky môžete posielať na účet Zboru Kaplnka:
IBAN SK0911000000002925894471
VS 111 – Prevádzka a rozvojové projekty zboru
VS 222 – Fond sociálnej pomoci
VS 444 – Príprava a realizácia stavby Kaplnky
VS 123 – Pomoc Ukrajine a odídencom

Ak môžete, pomohli by nám pravidelné mesačné príspevky, má to pre nás význam pri plánovaní výdavkov
Viac na http://www.cbkaplnka.sk/sk/Zapojte-sa.html

PAY by square

Len pre vnútornú potrebu Zboru CB Bratislava – Kaplnka.